

1/ Insertion de la photo sur la demande de licence

**La photo est obligatoire pour l'édition de la licence dématérialisée.
Chaque demande de licence doit comporter une photo de la personne pour qui la licence est demandée.**

Étape n°1 : Se connecter sur le site licence FSGT : <https://licence2.fsgt.org>

Étape n°2 : Créer ou renouveler la licence

Vous pouvez consulter les tutos vidéo :

- *Créer une licence : [voir la vidéo](#)*
- *Renouveler une licence : [voir la vidéo](#)*

Étape n°3 : Créer ou renouveler la licence

En bas de la fiche licence, vous avez la possibilité d'ajouter une photo.

Cliquer sur l'image pour ajouter la photo

1/ Insertion de la photo sur la demande de licence

*La photo est obligatoire pour l'édition de la licence dématérialisée.
Chaque demande de licence doit comporter une photo de la personne pour qui la licence est demandée.*

Étape n°4 : Choisir la photo à ajouter
depuis votre ordinateur

Une fois sélectionnée, cliquer sur **ouvrir**

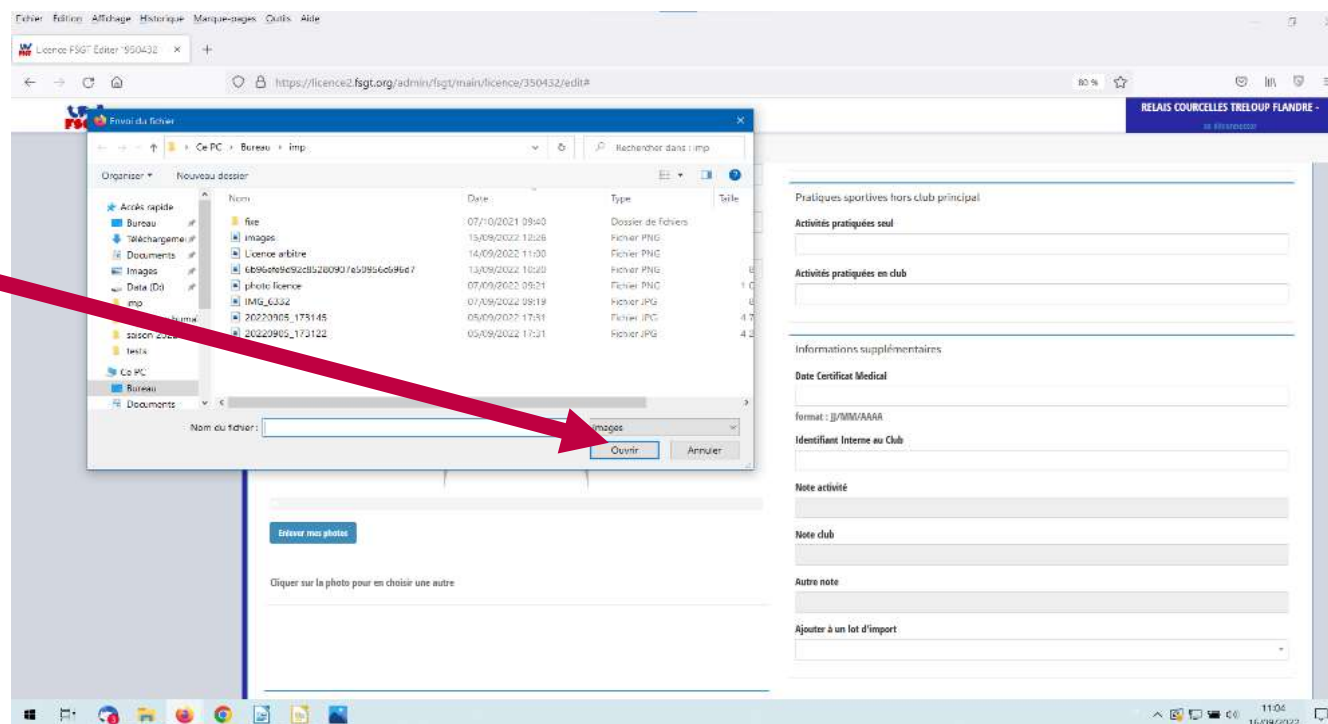

1/ Insertion de la photo sur la demande de licence

***La photo est obligatoire pour l'édition de la licence dématérialisée.
Chaque demande de licence doit comporter une photo de la personne pour qui la licence est demandée.***

Étape n°5 : Cadrer l'image pour centrer le visage dans le cadre bleu.

Vous pouvez scroller avec la souris pour agrandir ou réduire l'image.
Vous pouvez modifier la taille du cadre bleu avec le curseur de la souris

Une fois la photo cadrée, cliquer sur "Crop"

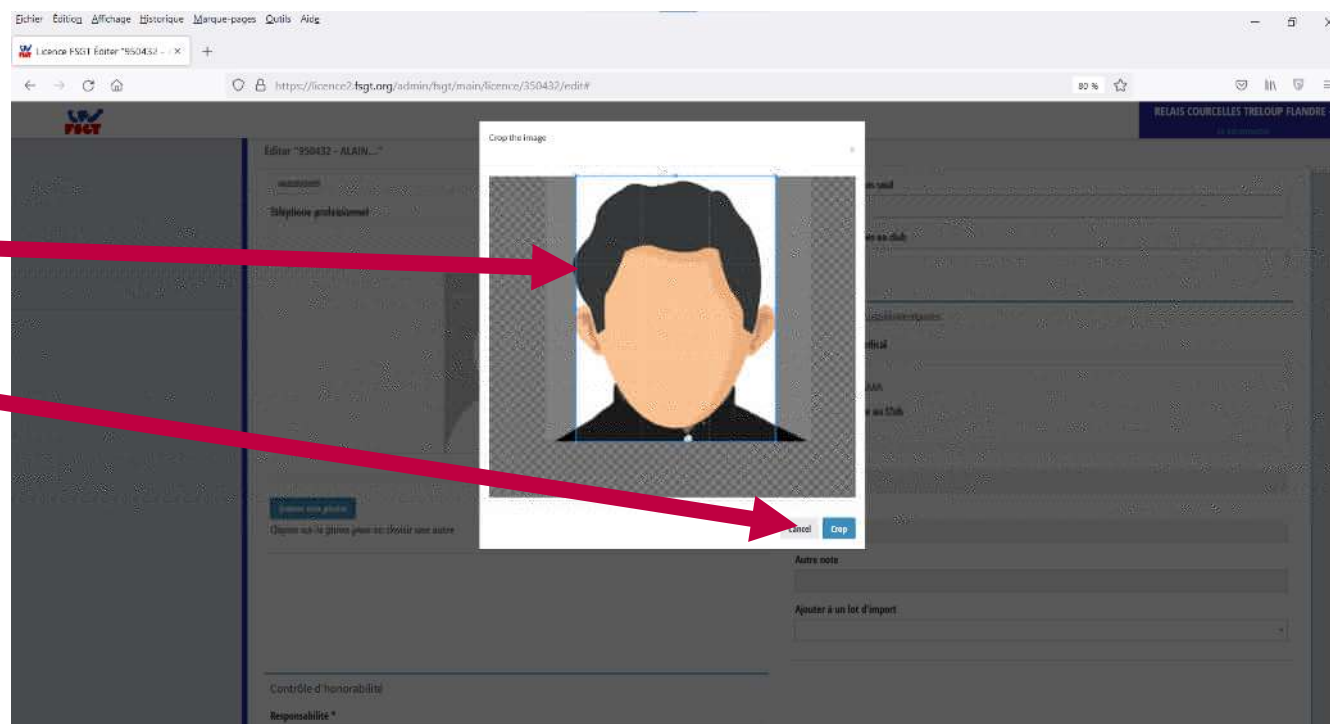

1/ Insertion de la photo sur la demande de licence

**La photo est obligatoire pour l'édition de la licence dématérialisée.
Chaque demande de licence doit comporter une photo de la personne pour qui la licence est demandée.**

Étape n°6 : Valider les changements

La photo est ajoutée une fois que le message "Upload réussi" apparaît.

Une fois la fiche licence à jour, vous pouvez **enregistrer les modifications**.

Vous avez ajouter la photo à la fiche licence.

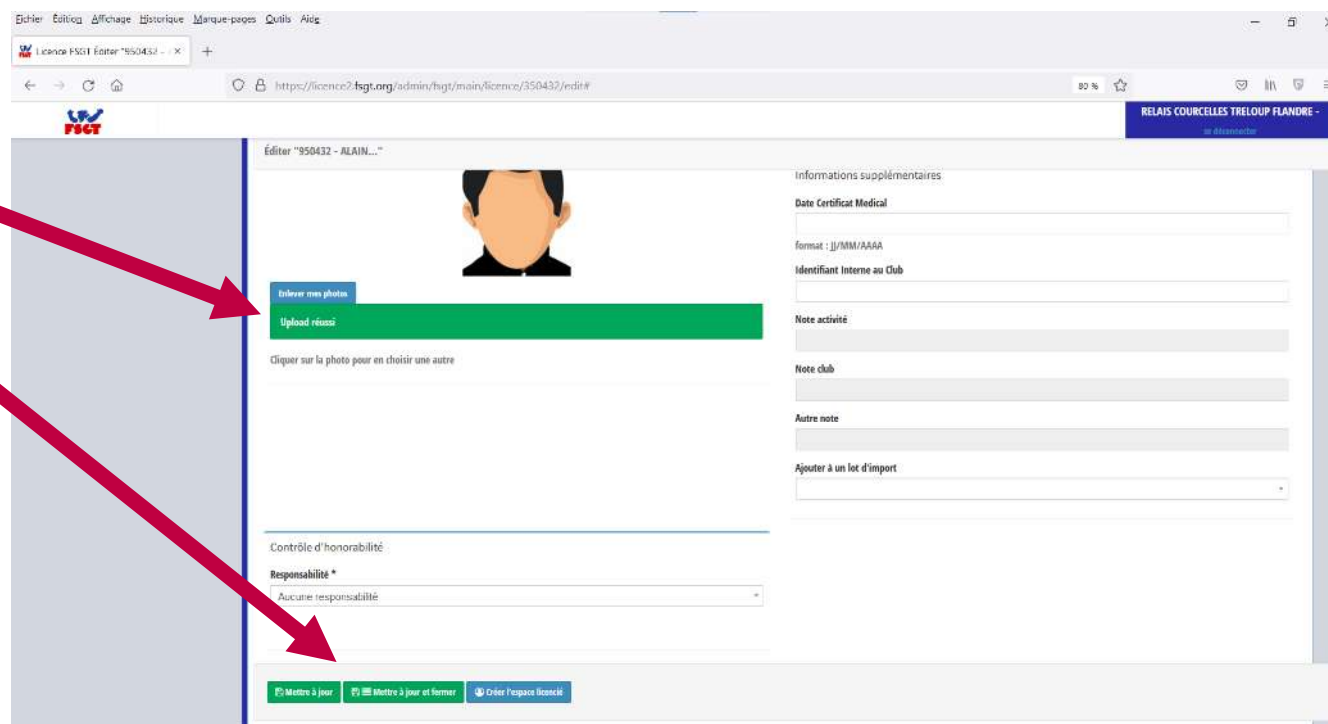

2/ ÉDITION DES LICENCES DÉMATÉRIALISÉS

Étape n°1 : Se connecter sur le site licence FSGT :
<https://licence2.fsgt.org>

Cliquer dans le menu "TÉLÉCHARGEMENT" sur
"Suivi, Stats, extractions via l'Intranet"

Une nouvelle page internet s'ouvre, vous êtes sur
 l'intranet de la FSGT

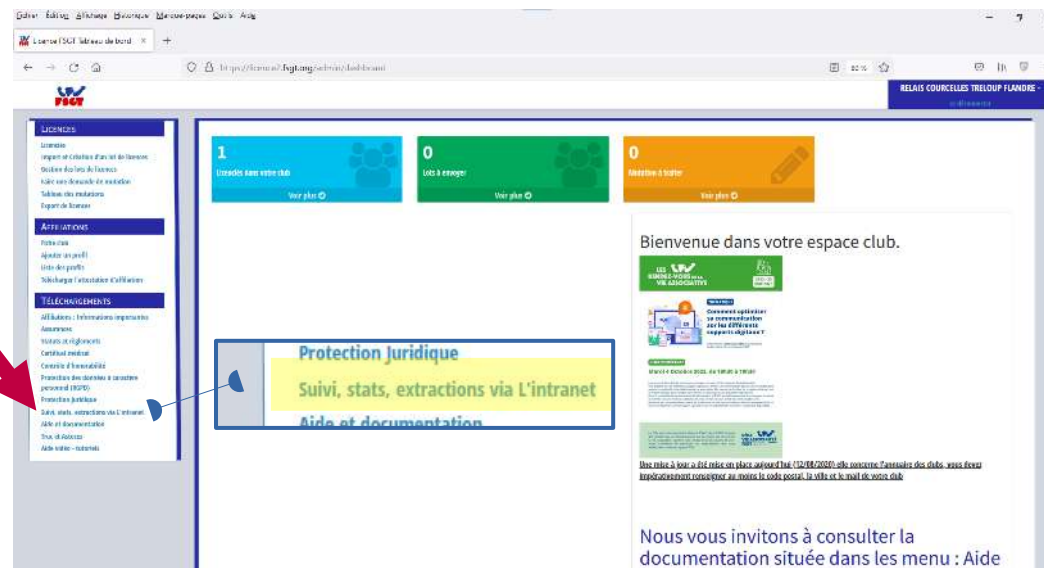

Étape n°2 : Aller sur l'Intranet FSGT :
<https://intranet.fsgt.org/>

Cliquer sur le lien pour aller sur l'Extranet FSGT

Une nouvelle page internet s'ouvre, vous êtes sur
 l'intranet de la FSGT

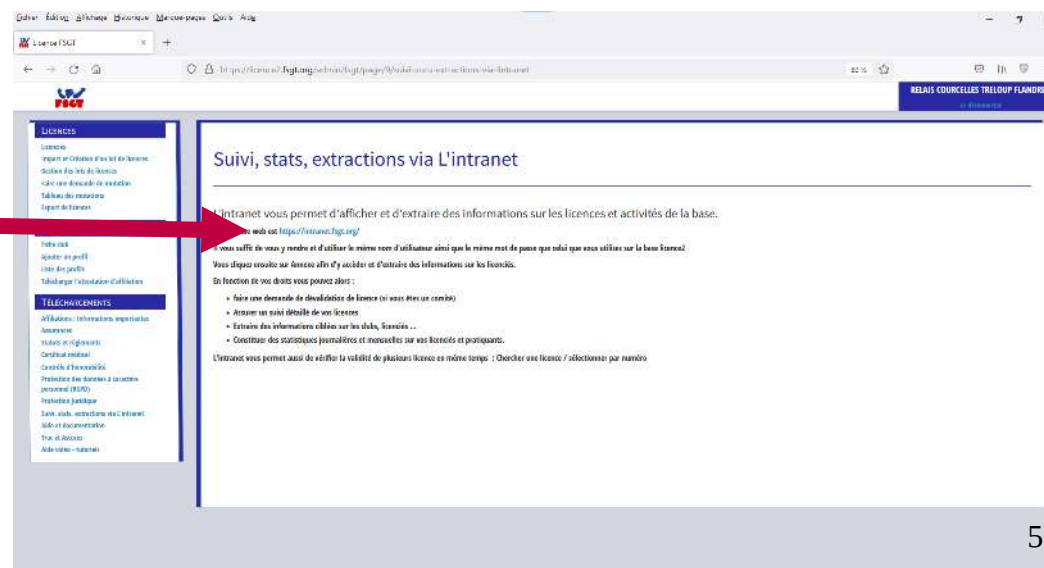

2/ ÉDITION DES LICENCES DÉMATÉRIALISÉS

Étape n°3 : Se connecter sur l'Intranet FSGT :
<https://intranet.fsgt.org/>

Cliquer sur "connexion"

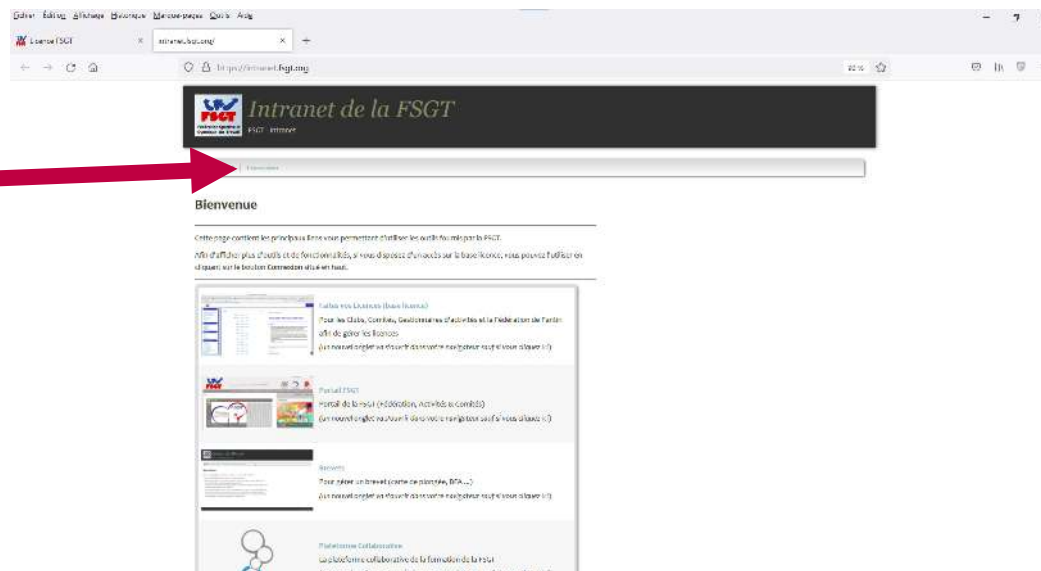

Étape n°4 : Saisir les identifiants du club

Identifiant : numéro d'affiliation (N'utilisez pas l'adresse mail en guise d'identifiant.)
 Mot de passe : Celui que vous avez défini

Puis cliquer sur "se connecter"



2/ ÉDITION DES LICENCES DÉMATÉRIALISÉS

Étape n°5 : Aller à "l'annexes licences" pour éditer vos licences dématérialisées.

Cliquer sur "**Annexe licence**"

Une nouvelle page va s'ouvrir

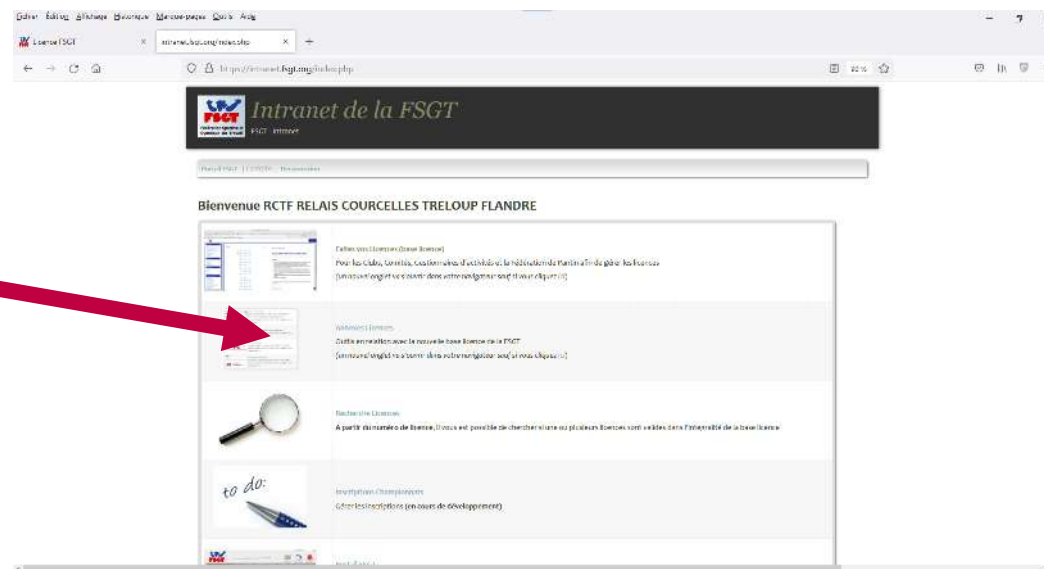

Étape n°6 : Vous êtes sur "l'annexe licence"

Aller au menu "**Extraction**" et choisir dans le menu déroulant "**Listes licences & Qr Code**"

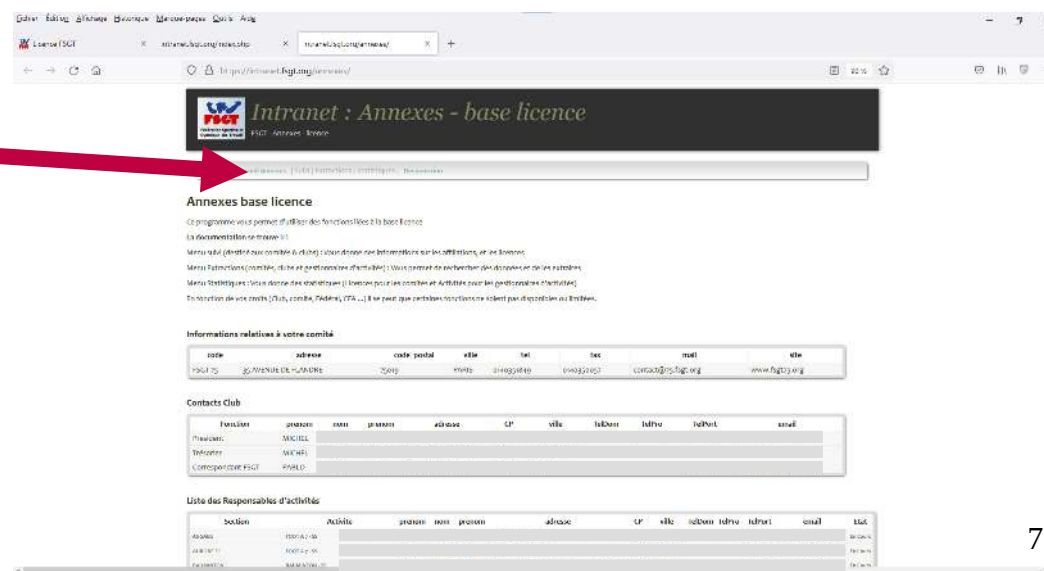

2/ ÉDITION DES LICENCES DÉMATÉRIALISÉS

Étape n°7 :

Choisir l'activité des licences à éditer (section)

Ou

Saisir les numéros de licence à imprimer

Cliquer sur "**rechercher**"

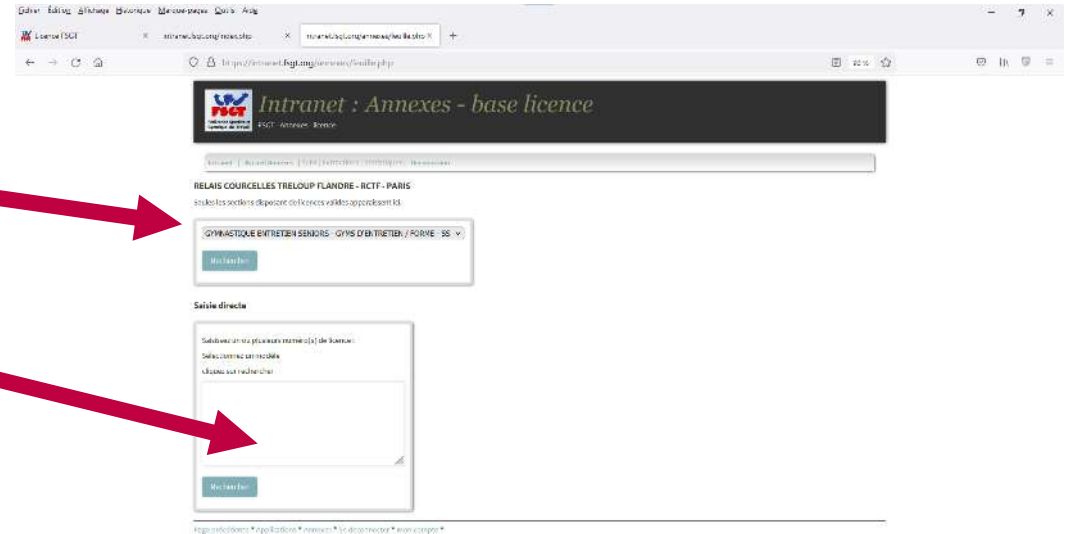

Étape n°6 : Choisir les licences à éditer

Indiquer dans la liste Modèles disponibles "**Liste des licences**"

Mettre une croix en face des licences à éditer

Cliquer sur **Générer pdf**

Vos licences sont téléchargées dans un fichier au format pdf.

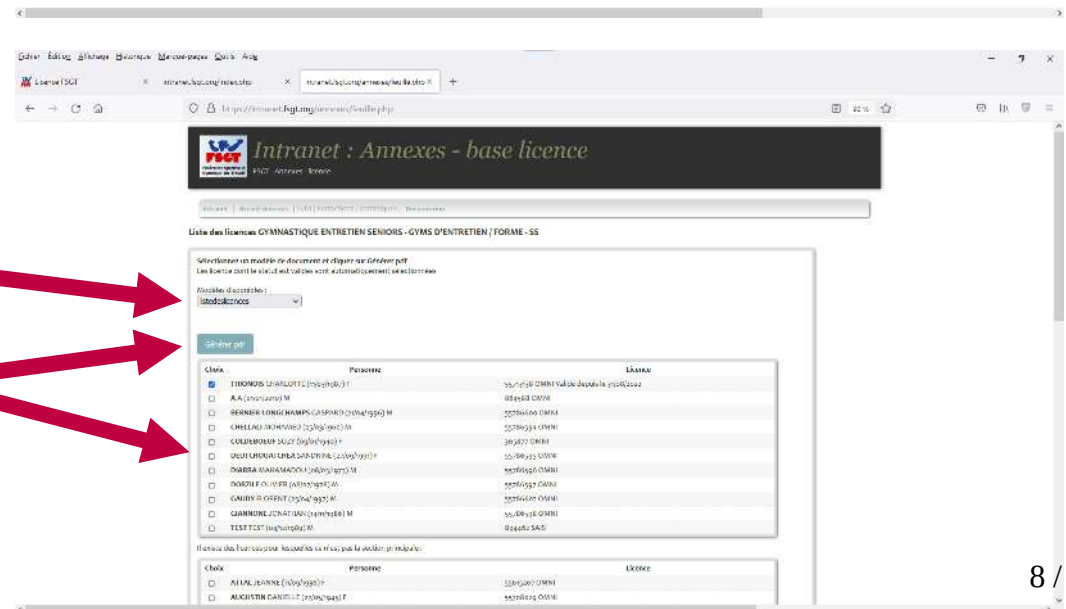

2/ ÉDITION DES LICENCES DÉMATÉRIALISÉS

Vous avez édité vos licences.

Vous pouvez éditer des listes différentes pour chaque match en fonction de votre effectif présent

Licences  Généré le 14/09/2022

Liste des licences

Licence	QR Code	Photo
123321 - OMNI - ALAIN DUPONT - 01/01/1980 - M FSGT 75 - CLUB DE FOOTBALL Section : EQUIPE DU LUNDI Validé le 01/09/2022 - Assurance : Oui Certificat médical présenté		

Page générée le 14/09/2022 à 16:15:32
Licences valides : 1, non valides : 0, total : 1